



CONSEIL SYNDICAL

MARDI 21 FÉVRIER 2023 À 18H00

ORDRE DU JOUR

- Approbation procès-verbal du 20 décembre 2022
- Approbation du compte administratif 2022
- Approbation du compte de gestion 2022
- Affectation du résultat 2022
- Budget primitif 2023
- Participations 2023
- Fongibilité des crédits M57 - vote annuel
- Point technique
- Questions diverses

> DÉLIBÉRATION

Approbation procès-verbal du 20 décembre 2022

Délibérations budgétaires :

EXERCICE 2022

Dépenses de fonctionnement

		2022	
Chap. / Articles	Désignation	BP	Réalisé
Chap. 011	Charges à caractère général	132 502,27 €	26 086,07 €
60	Achats et variation des stocks	4 200,00 €	3 147,16 €
61	Services extérieurs	123 382,27 €	19 213,06 €
62	Autres services extérieurs	4 920,00 €	3 725,85 €
Chap. 012	Charges de personnel et frais assimilés	130 750,00 €	83 838,02 €
6218	Autre personnel extérieur au service	- €	424,90 €
63	Impôts, taxes et versements assimilés	3 400,00 €	1 471,33 €
64	Charges de personnel	127 350,00 €	81 941,79 €
Chap. 65	Autres charges de gestion courante	233 500,50 €	12 771,12 €
653	Indemnités	8 850,00 €	7 480,46 €
65888	Autres	224 650,50 €	5 290,66 €
Chap. 67	Charges spécifiques		
673	Titres Annulés sur Exercice Antérieur		
Chap. 023	Virement à la section d'investissement	23 411,81 €	- €
Chap. 68	Dotation aux Amortissements	3 570,46 €	3 570,46 €
	TOTAL DE LA SECTION	523 735,04 €	126 265,67 €

Recettes de Fonctionnement

		2022	
Chap. / Articles	Désignation	BP	Réalisé
OO2	Résultat de fonctionnement reporté	146 066,08 €	
Chap. 013	TOTAL CHAPITRE 013	8 000,00 €	12 237,76 €
64	Remboursements sur charges du personnel	8 000,00 €	12 237,76 €
Chap. 74	TOTAL CHAPITRE 74	369 668,96 €	204 557,73 €
74758	Autres Groupements (EPCI)	100 000,00 €	100 000,00 €
74788	Autres (AESN + riverains)	233 668,96 €	104 557,73 €
Chap 75	TOTAL CHAPITRE 75	- €	305,70 €
	TOTAL DE LA SECTION	523 735,04 €	217 101,19 €

Dépenses d'Investissement

		2022	
Chap. / Articles	Désignation	BP	Réalisé
001	Déficit antérieur reporté		
Chap. 20	TOTAL CHAPITRE 20	5 000,00 €	634,65 €
202	Frais liés à réalisation documents		
2031	Frais d'Études (Étude RCE)		
2051	Concession et droits similaires (Logiciels)	5 000,00 €	634,65 €
Chap. 21	TOTAL CHAPITRE 21	25 000,00 €	1 065,55 €
21828	Autres Matériels de Transport	20 000,00 €	- €
21838	Autres Matériels Informatiques	5 000,00 €	1 065,55 €
Chap. 045	COMPTE DE TIERS	240 000,00 €	119 734,69 €
4581	Dépenses (à subdiviser)		
4581202101	PPRE tranche 6 : Restauration Cours d'Eau	75 000,00 €	62 075,59 €
4581202102	PPRCE tranche 2 : Petite Continuité Écologique	55 000,00 €	55 000,00 €
4581202103	PPRB tranche 1 : Érosion / Ruissellement	60 000,00 €	2 659,10 €
4582202105	Étude RCE (Grande continuité)	50 000,00 €	
4581202301	PPRE tranche 7 : Restauration Cours d'Eau		
4581202302	PPRCE tranche 3 : Petite Continuité Écologique		
4581202303	PPRB tranche 2 : Érosion / Ruissellement		
	TOTAL DE LA SECTION	270 000,00 €	121 434,89 €

Recettes d'Investissement

		2022	
Chap. / Articles	Désignation	BP	Réalisé
Chap 001	Excédent investtt reporté	3 017,73 €	
Chap. 10	TOTAL CHAPITRE 010		
1068	Reserves		
Chap. 13	Subvention d'investissement		
131	(AESN - Acompte pour l'étude PPRE)		
131	(AESN - Acompte pour l'étude grande RCE)		
131			
Chap. 021	Virement de la section fonctionnement	26 982,27 €	
Chap. 040	TOTAL CHAPITRE 040		3 570,46 €
2805	Concessions & Droits (brevet, licence...)		887,00 €
28182	Matériel de transport		29,99 €
28183	Matériel Informatique		2 554,47 €
28184	Matériel de Bureau et mobiliers		99,00 €
Chap. 045	COMPTE DE TIERS	240 000,00 €	- €
4582	Recettes (à subdiviser)		
4582202101	PPRE tranche 6 : Restauration Cours d'Eau	75 000,00 €	
4582202102	PPRCE tranche 2 : Petite Continuité Écologique	55 000,00 €	
4582202103	PPRB tranche 1 : Érosion / Ruissellement	60 000,00 €	
4582202105	Étude RCE (Grande continuité)	50 000,00 €	
4582202301	PPRE tranche 7 : Restauration Cours d'Eau		
4582202302	PPRCE tranche 3 : Petite Continuité Écologique		
4582202303	PPRB tranche 2 : Érosion / Ruissellement		
	TOTAL DE LA SECTION	270 000,00 €	3 570,46 €

Approbation du compte administratif 2022

	FONCTIONNEMENT		INVESTISSEMENT	
	Dépenses	Recettes	Dépenses	Recettes
Résultats reportés		146 066,08 €		3 017,73 €
Opérations de l'exercice	126 265,67 €	217 101,19 €	121 434,89 €	3 570,46 €
Totaux cumulés	126 265,67 €	363 167,27 €	121 434,89 €	6 588,19 €
Résultats de clôture 2022		90 835,52 €	-	117 864,43 €
Résultat global 2022	-			27 028,91 €

Approbation du compte de gestion 2022

	Résultat à la clôture de l'exercice précédent : 2021	Résultat de l'exercice 2022	Résultat de clôture de l'exercice 2022
I – Budget Principal			
Investissement	3 017,73 €	- 117 864,43 €	- 114 846,70 €
Fonctionnement	146 066,08 €	90 835,52 €	236 901,60 €
TOTAL I	149 083,81 €	- 27 028,91 €	122 054,90 €
TOTAL II (Budget des services à caractères administratif)			
TOTAL III (Budget des services à caractère industriel et commercial)			
TOTAL I+II+III	149 083,81 €	- 27 028,91 €	122 054,90 €

Affectation du résultat 2022

	Résultat CA 2021	Résultat de l'exercice 2022	Chiffre à prendre en compte pour l'affectation de résultat
INVESTISSEMENT	3 017,73 €	-117 864,43 €	- 114 846,70 €
FONCTIONNEMENT	146 066,08 €	90 835,52 €	236 901,60 €

Considérant que seul le résultat de la section de fonctionnement doit faire l'objet de la délibération d'affectation du résultat (*le résultat d'investissement reste toujours en investissement*)

Affectation du résultat 2022

EXCEDENT DE FONCTIONNEMENT GLOBAL CUMULE AU 31/12/2022	236 901,60 €
--	--------------

Report d'investissement (001) dépenses d'investissement	114 846,70 €
---	--------------

Affectation obligatoire :

A la couverture d'autofinancement et/ou exécuter le virement prévu au BP (c/1068)	114 846,70 €
---	--------------

Solde disponible affecté comme suit :

Affectation à l'excédent reporté de fonctionnement (ligne 002)	122 054,90 €
--	--------------

Total affecté au c/ 1068 :	114 846,70 €
----------------------------	--------------

Budget primitif 2023

	Dépenses	Recettes
Fonctionnement	321 890,58 €	321 890,58 €
Investissement	780 187,60 €	780 187,60 €

Détail du budget primitif 2023

Dépenses de fonctionnement

		2023
Chap. / Articles	Désignation	Proposition
Chap. 011	Charges à caractère général	26 280,00 €
60	Achats et variation des stocks	5 330,00 €
61	Services extérieurs	15 900,00 €
62	Autres services extérieurs	5 050,00 €
Chap. 012	Charges de personnel et frais assimilés	109 750,00 €
6218	Autre personnel extérieur au service	
63	Impôts, taxes et versements assimilés	1 850,00 €
64	Charges de personnel	107 900,00 €
Chap. 65	Autres charges de gestion courante	92 399,68 €
653	Indemnités	7 350,00 €
65888	Autres	85 049,68 €
Chap. 67	Charges spécifiques	90 000,00 €
673	Titres Annulés sur Exercice Antérieur	90 000,00 €
Chap. 023	Virement à la section d'investissement	830,40 €
Chap. 68	Dotation aux Amortissements	2 630,50 €
	TOTAL DE LA SECTION	321 890,58 €

Recettes de Fonctionnement

		2023
Chap. / Articles	Désignation	Proposition
OO2	Résultat de fonctionnement reporté	122 054,90 €
Chap. 013	TOTAL CHAPITRE 013	2 000,00 €
64	Remboursements sur charges du personnel	2 000,00 €
Chap. 74	TOTAL CHAPITRE 74	197 835,68 €
74758	Autres Groupements (EPCI)	129 835,68 €
74788	Autres (AESN + riverains)	68 000,00 €
	TOTAL DE LA SECTION	321 890,58 €

Détail du budget primitif 2023

Dépenses d'Investissement

Chap. / Articles	Désignation	Proposition
001	Déficit antérieur reporté	114 846,70 €
Chap. 20	TOTAL CHAPITRE 20	154 000,00 €
202	Frais liés à réalisation documents	112 000,00 €
2031	Frais d'Études (Étude RCE)	40 000,00 €
2051	Concession et droits similaires (Logiciels)	2 000,00 €
Chap. 21	TOTAL CHAPITRE 21	24 000,00 €
21828	Autres Matériels de Transport	20 000,00 €
21838	Autres Matériels Informatiques	4 000,00 €
Chap. 045	COMPTE DE TIERS	487 340,90 €
4581	Dépenses (à subdiviser)	
4581202101	PPRE tranche 6 : Restauration Cours d'Eau	
4581202102	PPRCE tranche 2 : Petite Continuité Écologique	
4581202103	PPRB tranche 1 : Érosion / Ruissellement	57 340,90 €
4581202301	PPRE tranche 7 : Restauration Cours d'Eau	180 000,00 €
4581202302	PPRCE tranche 3 : Petite Continuité Écologique	90 000,00 €
4581202303	PPRB tranche 2 : Érosion / Ruissellement	160 000,00 €
	TOTAL DE LA SECTION	780 187,60 €

Recettes d'Investissement

Chap. / Articles	Désignation	Proposition
Chap 001	Excédent investt reporté	
Chap. 10	TOTAL CHAPITRE 010	114 846,70 €
1068	Reserves	114 846,70 €
Chap. 13	Subvention d'investissement	187 280,00 €
131	(AESN - Acompte pour l'étude PPRE)	71 680,00 €
131	(AESN - Acompte pour l'étude grande RCE)	25 600,00 €
131		90 000,00 €
Chap. 021	Virement de la section fonctionnement	830,40 €
Chap. 040	TOTAL CHAPITRE 040	2 630,50 €
2805	Concessions & Droits (brevet, licence...)	890,05 €
28182	Matériel de transport	- €
28183	Matériel Informatique	1 662,00 €
28184	Matériel de Bureau et mobiliers	78,45 €
Chap. 045	COMPTE DE TIERS	474 600,00 €
4582	Recettes (à subdiviser)	
4582202101	PPRE tranche 6 : Restauration Cours d'Eau	35 000,00 €
4582202102	PPRCE tranche 2 : Petite Continuité Écologique	- €
4582202103	PPRB tranche 1 : Érosion / Ruissellement	9 600,00 €
4582202301	PPRE tranche 7 : Restauration Cours d'Eau	180 000,00 €
4582202302	PPRCE tranche 3 : Petite Continuité Écologique	90 000,00 €
4582202303	PPRB tranche 2 : Érosion / Ruissellement	160 000,00 €
	TOTAL DE LA SECTION	780 187,60 €

Budget primitif 2023

	Dépenses	Recettes
Fonctionnement	321 890,58 €	321 890,58 €
Investissement	780 187,60 €	780 187,60 €

Participations 2023

Collectivité	Part de la surface communale sur le territoire du SyMOA (%)	Part de la population communale sur le territoire du SyMOA (%)	Pourcentage de participation	Participation 2023
Argentan Intercom	57,51%	79,30%	68,41%	85 512,50 €
CDC du Val d'Orne	25,01%	14,35%	19,68%	24 600,00 €
CDC du Pays Fertois et du Bocage Carrougien	14,56%	5,56%	10,06%	12 575,00 €
CDC des Sources de l'Orne	2,92%	0,79%	1,85%	2 312,50 €
TOTAL	100,00%	100,00%	100,00%	125 000,00 €

Fongibilité des crédits M57 - vote annuel

- Nomenclature budgétaire M57
- La fongibilité permet qu'au sein de chaque programme, les crédits soient fongibles, c'est-à-dire qu'ils pourront être redéployés entre les lignes budgétaires qui le composent.
- L'assemblée peut autoriser l'exécutif à procéder à des virements de crédits de chapitre à chapitre au sein d'une même section dans la limite de 7,5 % des dépenses réelles de la section.
- Chaque année, l'assemblée doit délibérer sur le pourcentage autorisé à l'exécutif
- Le Président propose de fixer la fongibilité à la limite des 7,5% autorisés comme précédemment.

Points techniques

- PPRE cours d'eau - tranche 7
- PPRCE (petite continuité) - tranche 3
- PPRB - tranche 2
- Etude diagnostique PPRE
- Etude RCE (grande continuité)
- Programme d'entretien sur l'Orne
- Lutte contre la berce du Caucase

PPRE cours d'eau – Tranche 7

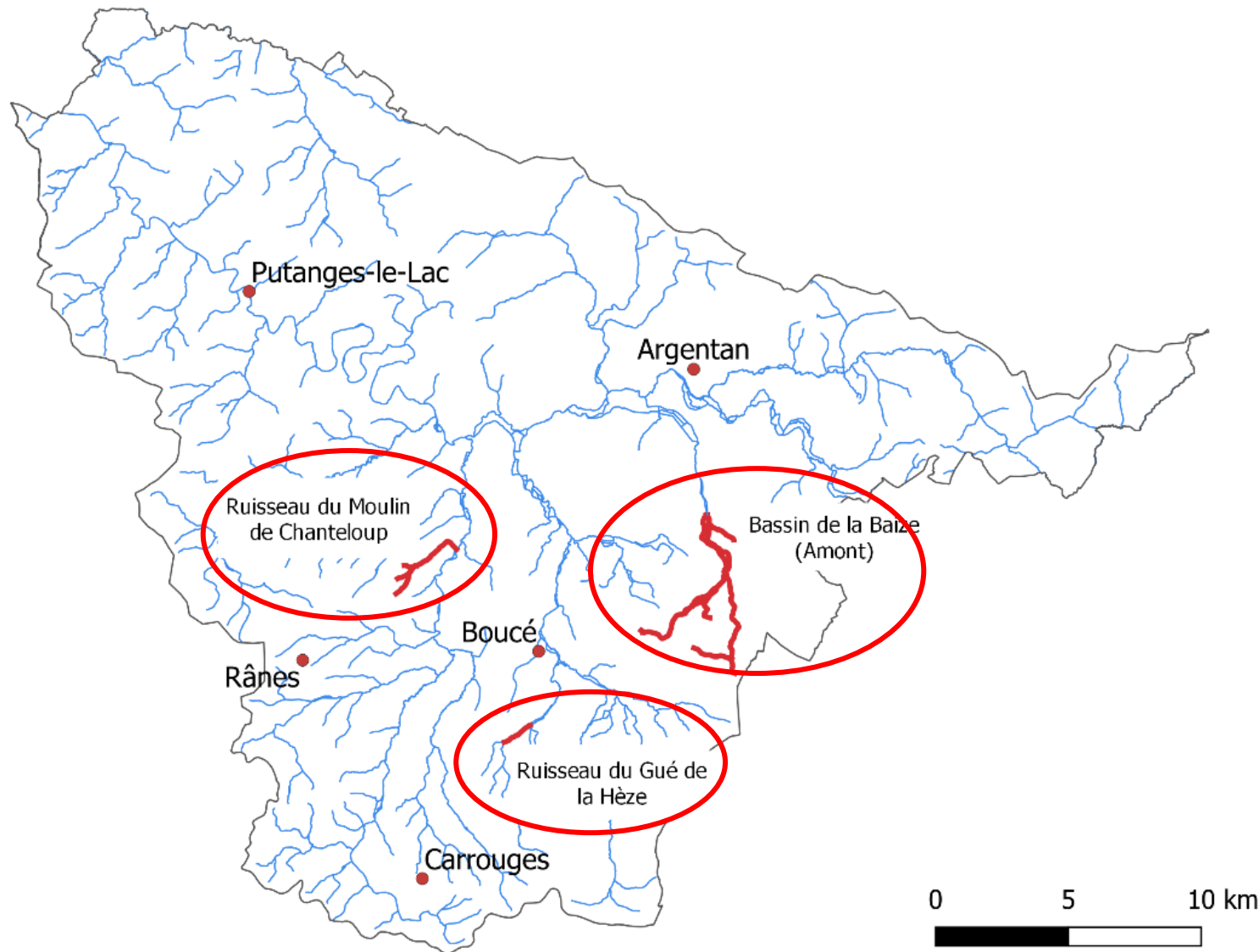

PPRCE (petite continuité) – Tranche 3

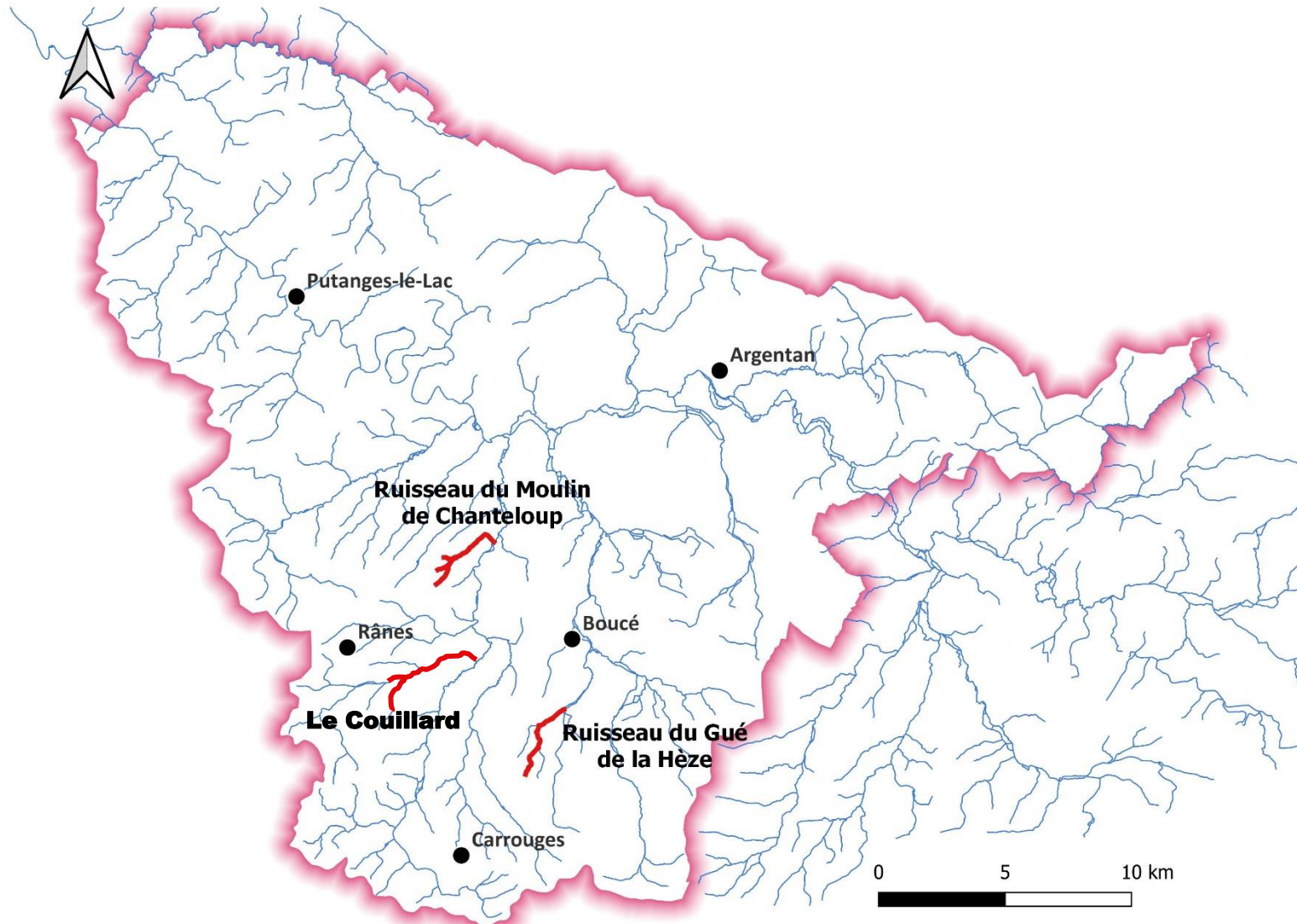

PPRB - Tranche 2

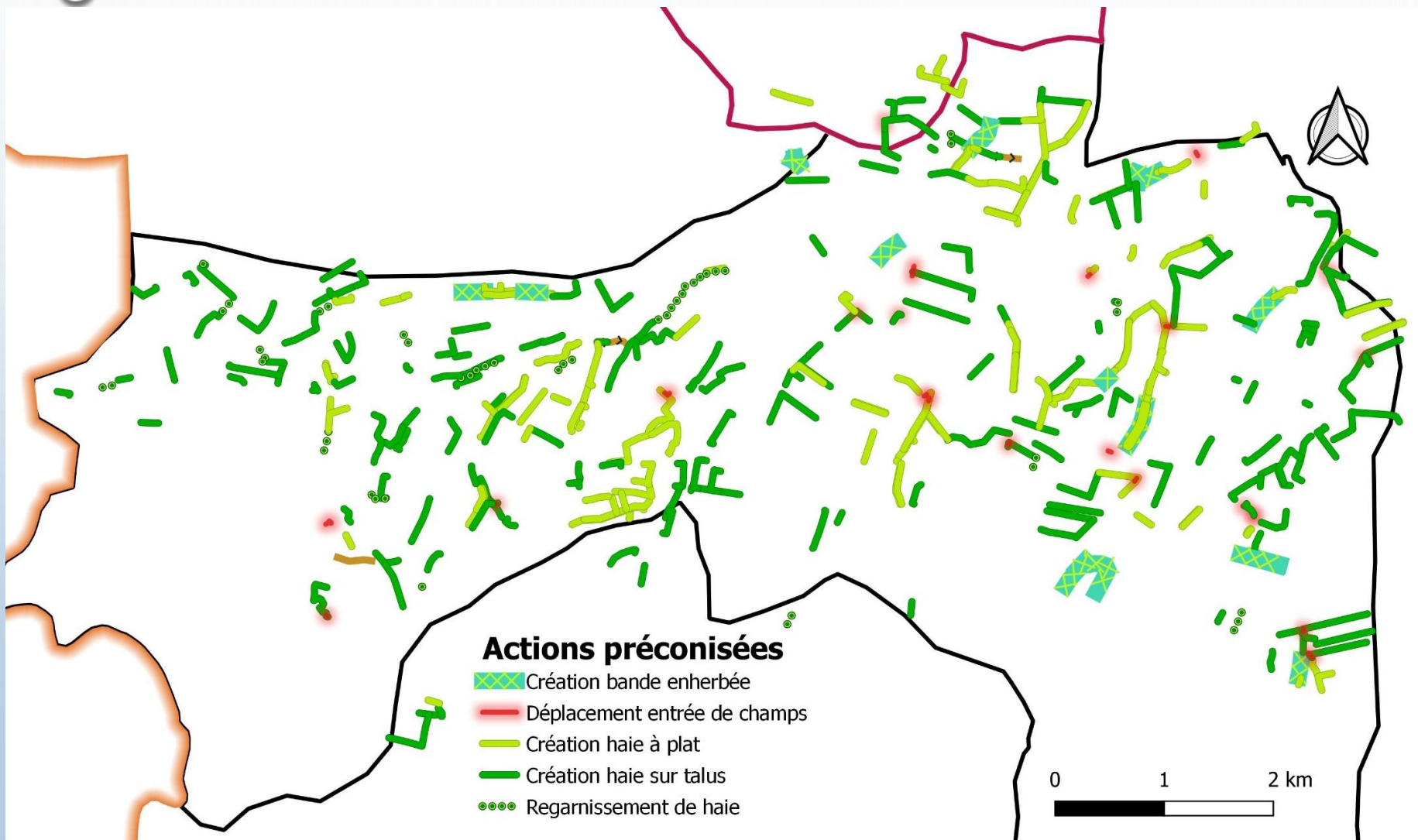

Etude diagnostique PPRE

- Etude réalisée par le bureau d'études SERAMA
- COFIL de lancement de l'étude réalisé le 6 février
- Communication auprès des communes et intercommunalités (+presse, site internet...)
- Passage sur le terrain prévu entre mars et juin

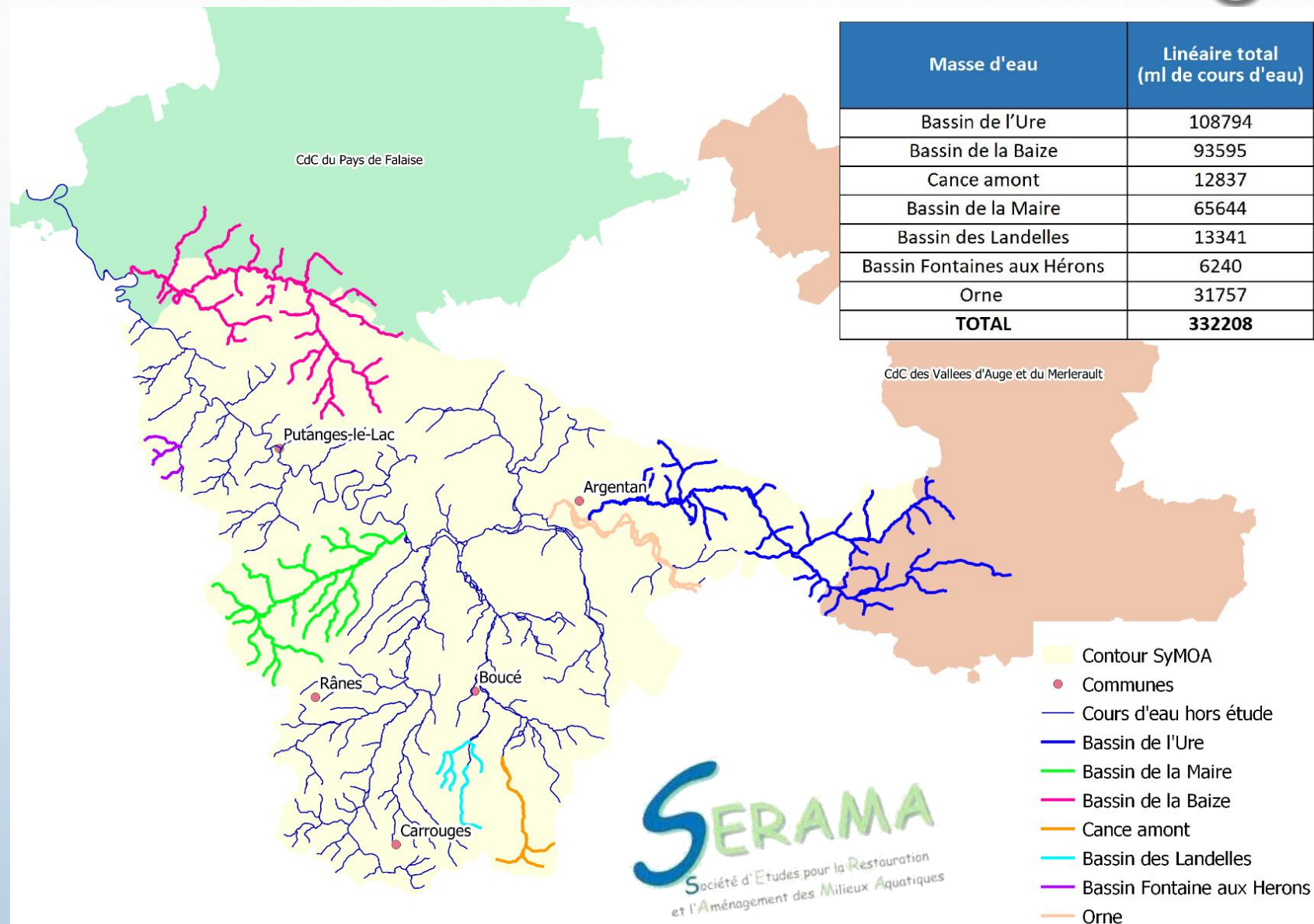

Etude RCE (grande continuité)



Lancement d'une étude sur le complexe du Moulin de Séran

Programme d'entretien sur l'Orne

Dernière année possible pour le programme d'entretien de l'Orne

→ Retrait d'embâcles problématiques



Lutte contre la berce du Caucase



Lutte prévue en
régie pour 2023
(2 à 3 passages
dans l'année)



Nombre de pieds arrachés par
années de prospection

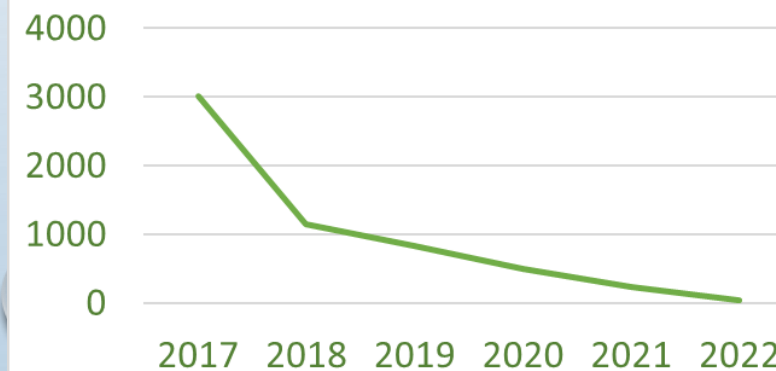

Questions diverses